

## Kérdőív

Kedves Lakók!

Szeretnénk minél pontosabb képet kapni a településen élők véleményéről a Településarculati Kézikönyv készítéséhez.

A kitöltés természetesen névtelen, az adatokat titkosan kezeljük, a válaszadás önkéntes.

Köszönjük, hogy segíti munkánkat.

Kérjük, hogy a kitöltés során jelölje meg az Önnek megfelelő választ!

### KÉRDÉS 1. Mik azok amiket legjobban szeret a településén? (Több választ is megjelölhet!)

<input type="checkbox"/>	a házak
<input type="checkbox"/>	kertek
<input type="checkbox"/>	kerítések
<input type="checkbox"/>	az utcák fái, fasorok
<input type="checkbox"/>	parkok
<input type="checkbox"/>	templom(ok)
<input type="checkbox"/>	Épített örökség.....
<input type="checkbox"/>	erdők
<input type="checkbox"/>	
<input type="checkbox"/>	

### K.2. Mit lát problémának? (Kérem 3 választ jelöljön meg!)

<input type="checkbox"/>	kevés a járda
<input type="checkbox"/>	szűkek a kocsibejárók
<input type="checkbox"/>	megoldatlan esővíz-elvezetés
<input type="checkbox"/>	szűkek az utcák
<input type="checkbox"/>	kevés a fa
<input type="checkbox"/>	szűk a házak előtti zöldsáv
<input type="checkbox"/>	nagy a forgalom
<input type="checkbox"/>	nincs elég parkoló hely az utcákon
<input type="checkbox"/>	nem lehet biztonságosan közlekedni

### K.3. Milyen színű épületeket látna szívesen az utcájában? (Több választ is megjelölhet!)

<input type="checkbox"/>	homokszínű
<input type="checkbox"/>	fehéret
<input type="checkbox"/>	kéket
<input type="checkbox"/>	vöröset
<input type="checkbox"/>	szürkét
<input type="checkbox"/>	narancs színűt

### K.4. És milyen színűt NEM szeretne az utcájában látni? (Több választ is megjelölhet!)

<input type="checkbox"/>	homokszínű
<input type="checkbox"/>	fehéret
<input type="checkbox"/>	kéket
<input type="checkbox"/>	vöröset
<input type="checkbox"/>	szürkét
<input type="checkbox"/>	narancs színűt

### K.5. Ön szerint egy település szabályozhatja, hogy milyen színűre festhetik a lakók a házakat?

<input type="checkbox"/>	Igen, minden ház esetében
<input type="checkbox"/>	Igen, de csak az új építésű házak esetében
<input type="checkbox"/>	Nem
<input type="checkbox"/>	Nem tudom eldönteni

### K.6. Egy olyan településen, mint az Önöké milyen tetőforma illik legjobban a házakhoz? (Több típust is megjelölhet!)

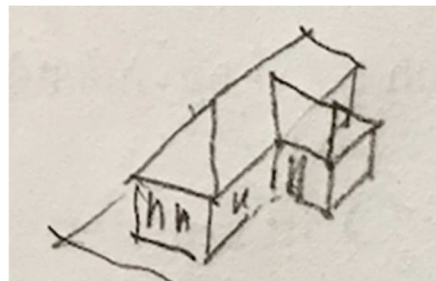

<input type="checkbox"/>	nyeregtető
--------------------------	------------

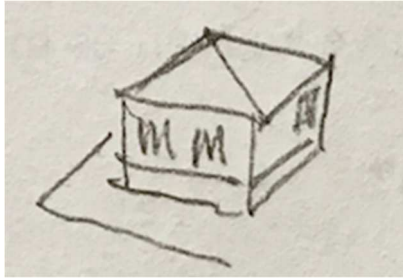

sátortető

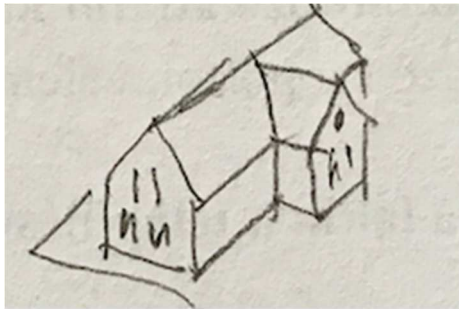

oromfalas tető

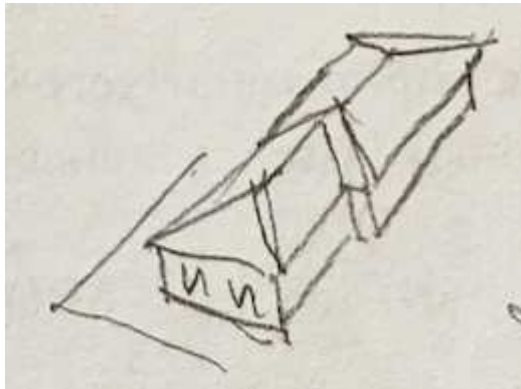

mediterrán tető

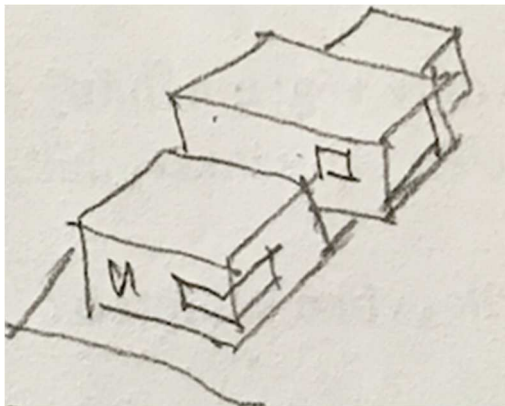

lapostető

**K.7. Ha lehetősége lenne rá előírná-e, hogy milyen típusú tetővel épüljenek az új házak a településen?**

- igen
- nem
- talán

**K.8. Ön szerint mikor kellemesebb egy település utcája?**

- ha sokféle formájú és tetejű épület van
- ha minden épület szinte egyforma
- ha csak néhány típus van
- nincs véleményem róla

**K.9. Ön szerint a faluban melyik épülhessen? (Több választ is megjelölhet!)**

- földszintes ház
- tetőtérbeépítéses ház
- emeletes ház
- 600 nm-es telken ház
- 1.000 nm-es telken ház
- 1.500 nm-es telken ház
- egy telken egy lakóház
- egy telken két lakóház

**K.10. És melyik az, amit NEM látna szívesen az utcában ahol lakik? (Több típust is megjelölhet!)**

- agyag cserép
- színes mázas cserép
- mediterrán cserép
- szürke pala
- színes pala
- hullámpala
- fa zsindely
- bitumenes zsindely (kanadai tegola)
- cserepes lemez fémből a
- nád

**K.11. Ültetne-e még fát abba az utcába, ahol lakik?**

- igen
- nem
- talán

**K.12. Ültetne-e még fát vagy bokrot a kertjébe?**

- igen, fát
- igen, bokrot
- mindkettőt
- egyiket sem

**K.13. Milyen kerítéseket látna szívesen a településen? (Kérem max. 3 típust jelöljön meg!)**

- sövény
- tömör téglafal
- drótháló
- kovácsoltvas
- beton
- fa
- semmilyen

**K.14. Melyik fajta hirdetést tartja jónak a falu utcáin? (Több típust is megjelölhet!)**

- hirdetőtábla
- ajtóra, oszlopra ragasztott papírlap
- hangosbeszélő
- óriásplakát

**K.15. Ön szerint az új utcák kialakításánál a házak hogyan épüljenek?**

- sűrűbben
- ritkábban

**K.16. ....és az új utcák milyenek legyenek?**

- városias jellegűek
- kertvárosias
- falusias jellegűek

**K.17. Ön szerint a régi házak felújításánál, átépítésénél mi az amit meg kellene őrizni? (Több választ is megjelölhet!)**

- homlokzatzsívítését
- homlokzat színét (tömör)
- ablak típusát (ablakosztást)
- tetőfedés anyagát
- lábazat anyagát
- semmit

**Végül néhány személyesebb kérdés...**

1. Melyik évben született

\_\_\_\_\_

2. Mi óta él a településen?

\_\_\_\_\_

3. Melyik településről költözött ide?  
(Kérem adja meg a település nevét vagy irányítószámát!)

\_\_\_\_\_

4. Írja meg ha szeretne még valamit elmondani!

-----

.....

.....

.....

Köszönjük, hogy elmondta véleményét és segítette munkánkat a kérdőív kitöltésével!